

Disclaimer. Report ini tidak untuk kepentingan publikasi media. Isi dari report tidak dapat digunakan, ditulis ulang dan / atau disampaikan kembali dalam bentuk apapun atau melalui media apapun tanpa sebelumnya mendapatkan ijin dan konfirmasi dari Mandiri Sekuritas. Untuk informasi lebih lanjut media dapat menghubungi email: corsec@mandirisek.co.id

Market Summary

	PRICE	CHANGE	%CHANGE
IDX	6.381,95	45,28	0,71%
LQ-45	1.002,54	9,68	0,98%
US-MARKET			
Dow	27,137.04	227.61	0.85%
S&P 500	3,000.91	21.52	0.72%
Nasdaq	8,169.68	85.52	1.06%
VIX	14.61	-0.59	-3.88%
EUROPE			
DAX	12,359.07	90.36	0.74%
FTSE 100	7,338.03	70.08	0.96%
CAC 40	5,618.06	24.86	0.44%
Euro Stoxx	3,516.82	17.83	0.51%
ASIA			
Nikkei	21,597.76	205.66	0.96%
HSI	27,159.06	475.38	1.78%
Shanghai	3,008.81	-12.39	-0.36%
STI Index	3,288.17	49.44	1.53%
Nifty 50	11,035.70	32.65	0.30%
GOLD			
GOLD	1.503,20	4,00	0,27
OIL (WTI)			
OIL (WTI)	55,75	-1,65	-2,87%
Exchange			
USD	98,31	0,06	0,06%
USD/IDR	14.047.50	-12.50	-0.09%

Highlight

Indeks Harga Saham Gabungan (IHSG) pada penutupan kemarin ditutup *naik*. Indeks *naik* 45 poin (0,71%) ke 6.381

Pada penutupan perdagangan hari kemarin, IHSG akhirnya keluar dari area konsolidasi jangka pendek dengan melewati garis resistance 6.350.

Pergerakan IHSG selanjutnya akan bergerak diarea 6.350 sebagai support dan area 6.450-6.500 sebagai *resistance* yang merupakan *resistance* jangka menengah-panjang.

Pergerakan hari ini kami estimasi akan menguat dengan rentang perdagangan hari ini berada di 6.350 sampai dengan 6.400



Stock Pick

Saham	Rekomendasi	Harga	Target	Stop Loss	Ket.
		Penutupan	Harga		
BBRI	BUY	4.250	4.500	4.100	swing trade
BBNI	BUY	8.000	8.900	7.500	swing trade
BBTN	BUY	2.180	2.450	2.100	swing trade

Catatan: Day Trade: 1 hari, Swing Trade: 3-10 hari, Trend Trade (minor trend): maks 30 hari.

Hadiyansyah
technical.analysis@mandirisek.co.id

"Hasil analisa saham pada laporan ini murni merupakan hasil analisa teknikal dengan jangka waktu investasi efektif di bawah 1 bulan. Analisa teknikal emfokuskan dalam melihat arah prgerakan dengan mempertimbangkan indikator-indikator pasar yang berbeda dengan analisa fundamental, sehingga rekomendasi yang diberikan dari kedua pendekatan tidak selalu sama. Pendekatan analisa teknikal belum tentu cocok bagi semua investor, pembaca disarankan untuk melakukan penilaian terhadap diri sendiri mengenai analisa investasi yang cocok dengan profil resikonya terlebih dahulu."



Technical Trends

Short term **Bullish**
Medium term **Sideways**
Long term **Sideways**

Daily Trading Range

Last **6.381**
Support **6.350**
Resistance **6.400**

Market Review

Posisi IHSG berada di area resisten jangka panjang. Jangka menengah panjang posisi IHSG berada dalam posisi konsolidasi (*sideways*) dan terindikasi membentuk *symmetrical triangle* pada grafik mingguan (*weekly*).

IHSG akhirnya keluar dari area konsolidasi jangka pendek dengan melewati garis resistance 6.350.

Pergerakan IHSG selanjutnya akan bergerak diarea 6.350 sebagai support dan area 6.450-6.500 sebagai resistance yang merupakan resistance jangka menengah-panjang.

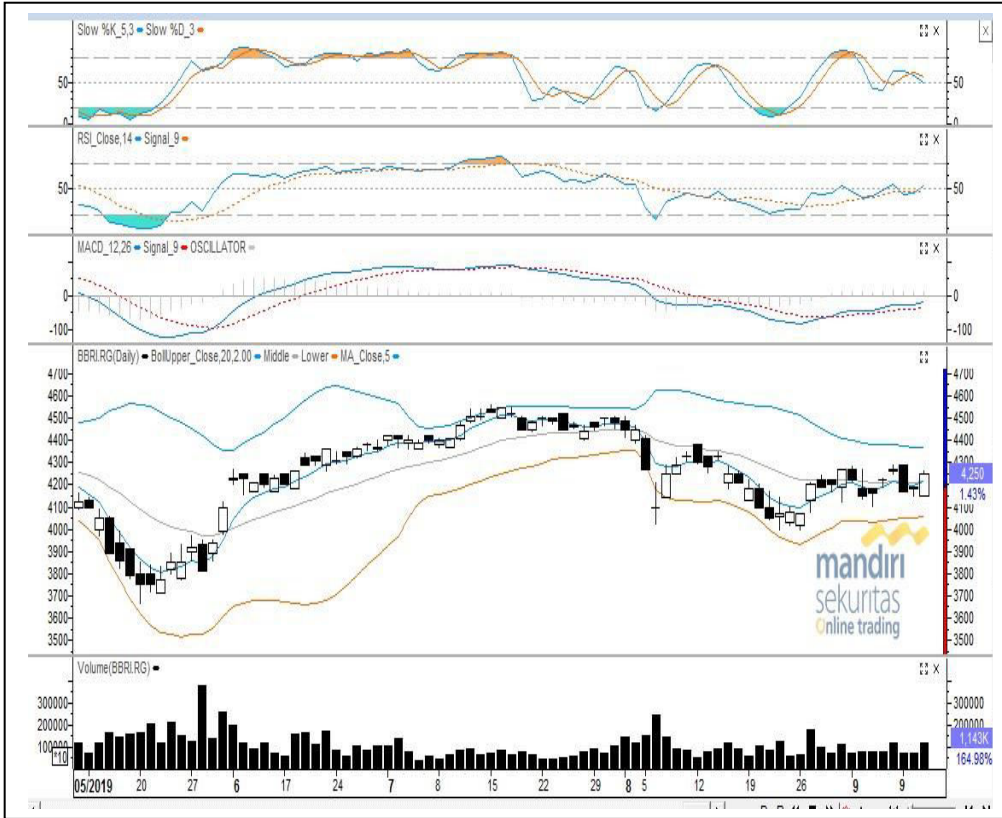

BBRI – BUY
(swing trade)

Harga masih bergerak dalam area konsolidasi support-resistance. Namun beberapa indikator memberikan sinyal kenaikan tren jangka pendek

Technical Trends

Short term *Bullish.*

Medium term *Bullish*

Long term *Bullish*

STOCK	CLOSE	TARGET PRICE	STOP LOSS	SUPPORT	RESISTANCE
BBRI	4.250	4.500	4.100	4.100	4.500

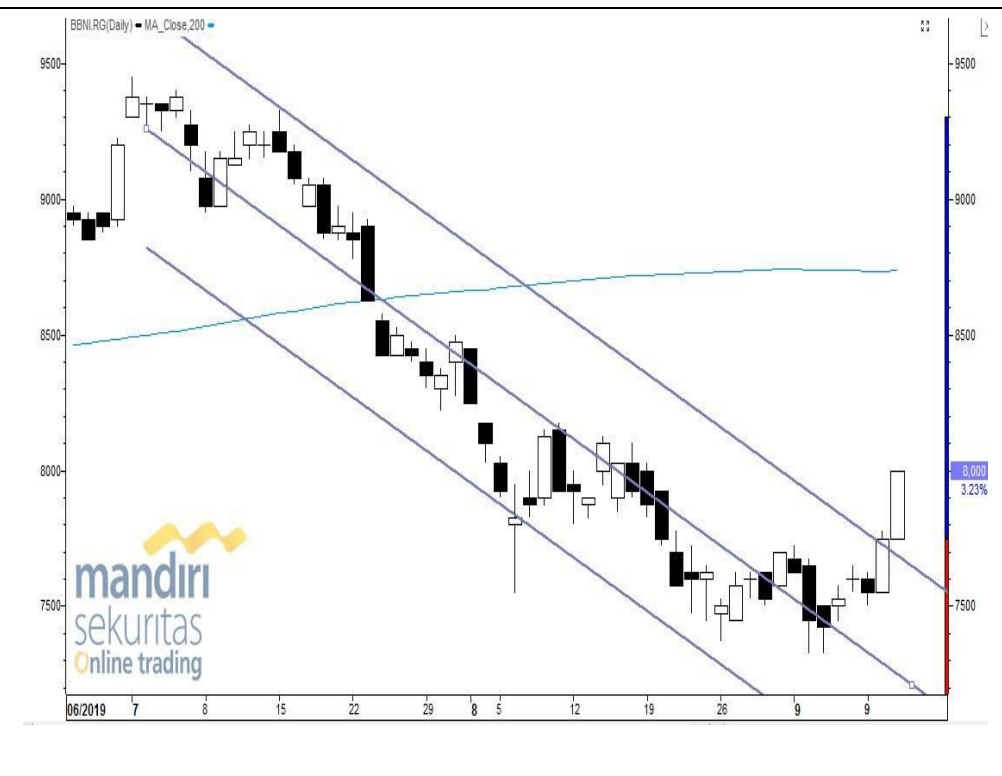

BBNI – BUY
(swing trade)

Harga ditutup melewati garis resistance dan keluar dari bearish trend channel. Harga mulai memasuki tren baik jangka pendek

Technical Trends

Short term *Bullish.*

Medium term *Sideways*

Long term *Sideways*

STOCK	CLOSE	TARGET PRICE	STOP LOSS	SUPPORT	RESISTANCE
BBNI	8.000	8.900	7.500	7.500	9.000



BBTN – BUY

(swing trade)

beberapa indikator memberikan sinyal kenaikan tren jangka pendek

Technical Trends

Short term *Bullish.*

Mediumterm *Bearish*

Long term *Bearish*

STOCK	CLOSE	TARGET PRICE	STOP LOSS	SUPPORT	RESISTANCE
BBTN	2.180	2.450	2.100	2.100	2.700

Retail Division Mandiri Sekuritas

- Visit : www.most.co.id
- Phone : (021) 1500 – 178
- E-mail : care_center@mandirisek.co.id
- Follow : @Mandiri_OLT
- Join : Mansek_Investor_Club@yahoo.com
- Facebook : MandiriSekuritas Online Trading

IMPORTANT WARNING AND DISCLAIMER This message and any attachments are intended for the named and correctly identified addressee only. This message may contain confidential, proprietary legally privileged or commercially sensitive information. No waiver of confidentiality or privilege is intended or authorized by this transmission. If you are not the intended recipient of this message you must not directly or indirectly use, reproduce, distribute, disclose, print, reply on, disseminate, or copy any part of the message or its attachments and if you have received this message in error, please notify the sender immediately by return e-mail and delete it from your system. The accuracy of the information in this e-mail is not guaranteed. Any opinions contained in this message are those of the author and are not given or endorsed by PT MandiriSekuritas unless otherwise clearly indicated in this message, and the authority of the author to act for and on behalf of PT MandiriSekuritas is duly verified.