

Disclaimer. Report ini tidak untuk kepentingan publikasi media. Isi dari report tidak dapat digunakan, ditulis ulang dan / atau disampaikan kembali dalam bentuk apapun atau melalui media apapun tanpa sebelumnya mendapatkan ijin dan konfirmasi dari Mandiri Sekuritas. Untuk informasi lebih lanjut media dapat menghubungi email: [corsec@mandirisek.co.id](mailto:corsec@mandirisek.co.id)

## Market Summary

	PRICE	CHANGE	%CHANGE
IDX	5.895,73	-85,14	-1,42%
LQ-45	915.43	-16,84	-1,81%

### US-MARKET

Dow	Dow 30	25,862.68	214.66
S&P 500	S&P 500	2,876.32	25.36
Nasdaq	Nasdaq	7,898.05	75.9
VIX	S&P 500 VIX	15.29	-1.15

### EUROPE

DAX	12,310.37	210.80	1.74%
FTSE 100	7,353.51	56.56	0.78%
CAC 40	5,448.11	73.85	1.37%
Euro Stoxx	3,438.56	52.78	1.56%

### ASIA

Nikkei	21,048.00	-140.56	-0.66%
HSI	28,283.00	14.29	0.05%
Shanghai	2,955.71	17.03	0.58%
STI Index	3,230.26	11.49	0.36%
Nifty 50	11,257.10	100.1	0.75%

GOLD	1.286,20	-11,60	-0,89%
OIL (WTI)	62,87	0,87	1,37%

### Exchange

USD	97,68	0,30	0,31%
USD/IDR	14.465	13.50	0.09%

## Highlight

Indeks Harga Saham Gabungan (IHSG) pada perdagangan terakhir ditutup *turun*. Indeks turun 85 poin (-1,42%) ke 5.895. IHSG akan ditutup jauh di bawah MA 200 D dan berada dibawah garis support 6.100. IHSG berada dalam tren *Bearish*. Pergerakan hari ini kami estimasi akan *berpeluang rebound* dengan rentang perdagangan hari ini berada di 5.850 sampai dengan 6.000.

## Stock Pick

Saham	Rekomendasi	Harga	Target	Stop Loss	Ket.
		Penutupan	Harga		
GGRM	BUY	80.500	82.500	79.500	day trade
WOOD	BUY	910	950	900	day trade
HOKI	BUY	710	750	700	day trade

Catatan: Day Trade: 1 hari, Swing Trade: 3-10 hari, Trend Trade (minor trend): maks 30 hari.

Hadiyansyah  
[technical.analysis@mandirisek.co.id](mailto:technical.analysis@mandirisek.co.id)

"Hasil analisa saham pada laporan ini murni merupakan hasil analisa teknikal dengan jangka waktu investasi efektif di bawah 1 bulan. Analisa teknikal emfokuskan dalam melihat arah prgerakan dengan mempertimbangkan indikator-indikator pasar yang berbeda dengan analisa fundamental, sehingga rekomendasi yang diberikan dari kedua pendekatan tidak selalu sama. Pendekatan analisa teknikal belum tentu cocok bagi semua investor, pembaca disarankan untuk melakukan penilaian terhadap diri sendiri mengenai analisa investasi yang cocok dengan profil resikonya terlebih dahulu."

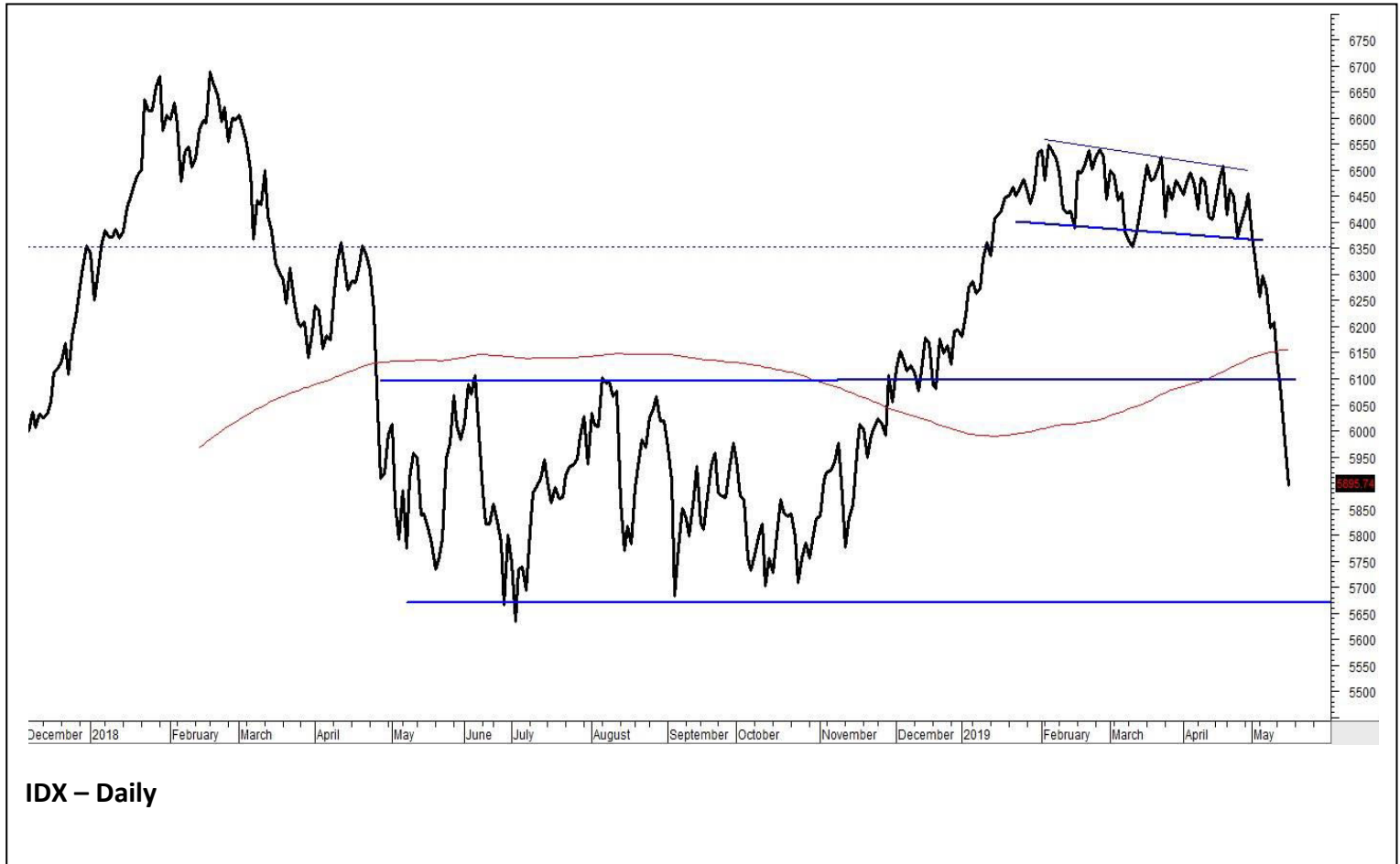

### Technical Trends

Short term *Bearish*  
 Medium term *Bearish*  
 Long term *Bullish*

### Daily Trading Range

**Last** 5.895  
**Support** 5.850  
**Resistance** 6.000

### Market Review

IHSG akan ditutup jauh di bawah MA 200 D dan berada dibawah garis support 6.100. IHSG masih dalam tren *Bearish* untuk periode jangka pendek menengah.

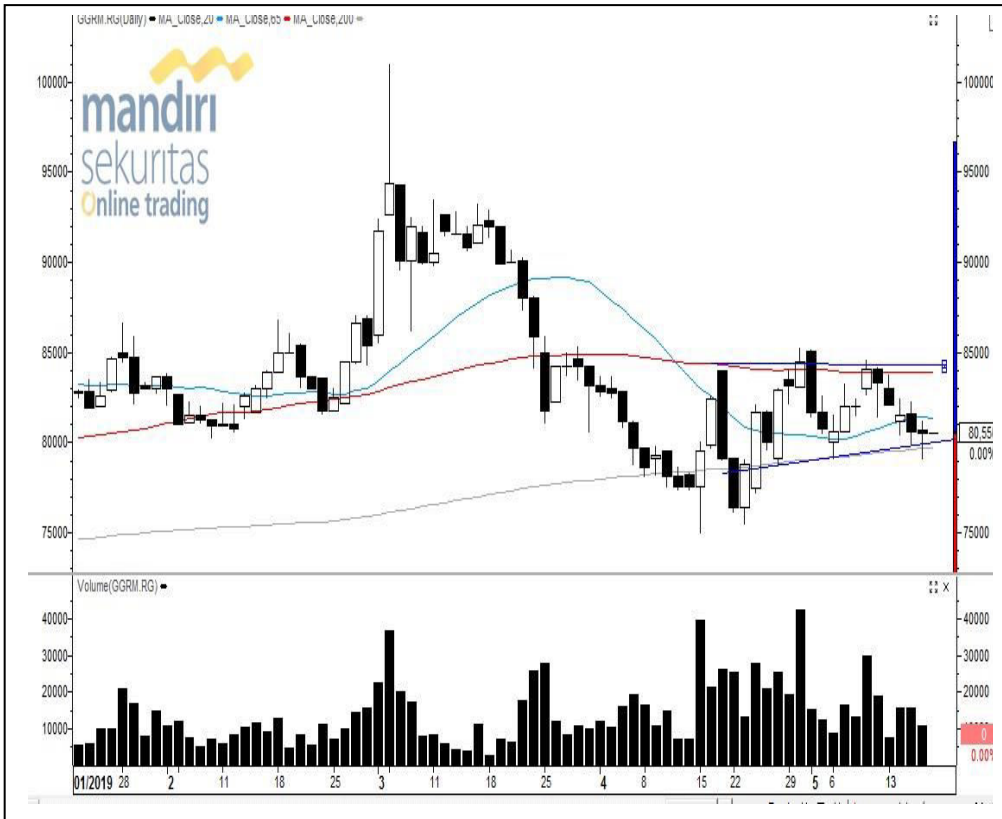

**GGRM – BUY**

*(day trade)*

Harga ditutup berada garis support, dan berpeluang untuk rebound

**Technical Trends**

*Short term Sideways*

*Medium term Sideways*

*Long term Sideways*

STOCK	CLOSE	TARGET PRICE	STOP LOSS	SUPPORT	RESISTANCE
GGRM	80.500	82.500	79.500	79.000	82.500

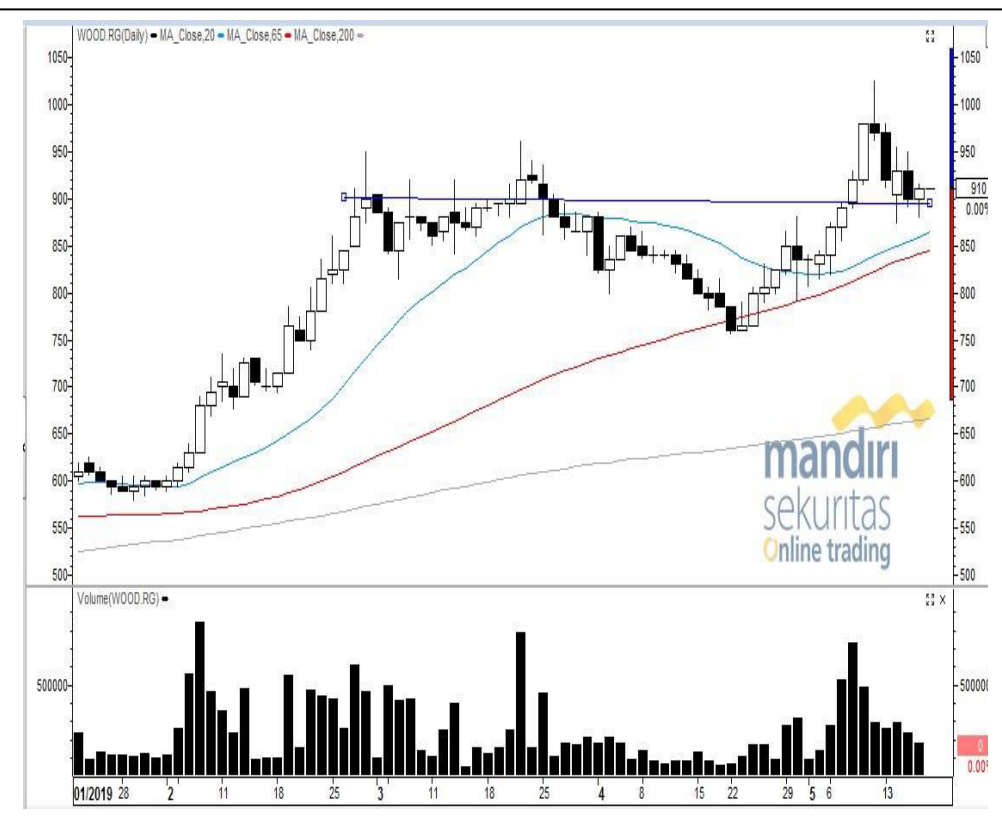

**WOOD – BUY**

*(day trade)*

Harga berada di support dan berpeluang besar untuk melanjutkan rally nya.

**Technical Trends**

*Short term Bullish*

*Medium term Bullish*

*Long term Bullish*

STOCK	CLOSE	TARGET PRICE	STOP LOSS	SUPPORT	RESISTANCE
WOOD	910	950	900	900	950



**HOKI – BUY**  
*(day trade)*

masih berpeluang untuk melanjutkan untuk melanjutkan rally nya.

**Technical Trends**

**Short term**                      *Bullish*

**Medium term**                    *Bearish*

**Long term**                        *Bullish*

STOCK	CLOSE	TARGET PRICE	STOP LOSS	SUPPORT	RESISTANCE
HOKI	710	750	700	700	750

**Retail Division Mandiri Sekuritas**

- Visit : [www.most.co.id](http://www.most.co.id)
- Phone : (021) 1500 – 178
- E-mail : [care\\_center@mandirisek.co.id](mailto:care_center@mandirisek.co.id)
- Follow : @Mandiri\_OLT
- Join : [Mansek\\_Investor\\_Club@yahoo.com](mailto:Mansek_Investor_Club@yahoo.com)
- Facebook : MandiriSekuritas Online Trading

**IMPORTANT WARNING AND DISCLAIMER** This message and any attachments are intended for the named and correctly identified addressee only. This message may contain confidential, proprietary, legally privileged or commercially sensitive information. No waiver of confidentiality or privilege is intended or authorized by this transmission. If you are not the intended recipient of this message you must not directly or indirectly use, reproduce, distribute, disclose, print, reply on, disseminate, or copy any part of the message or its attachments and if you have received this message in error, please notify the sender immediately by return e-mail and delete it from your system. The accuracy of the information in this e-mail is not guaranteed. Any opinions contained in this message are those of the author and are not given or endorsed by PT MandiriSekuritas unless otherwise clearly indicated in this message, and the authority of the author to act for and on behalf of PT MandiriSekuritas is duly verified.